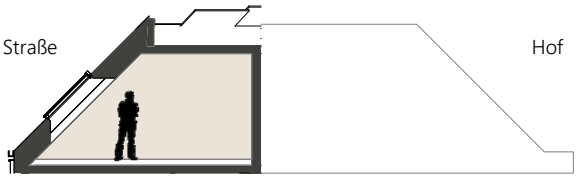

Schnitt schematisch

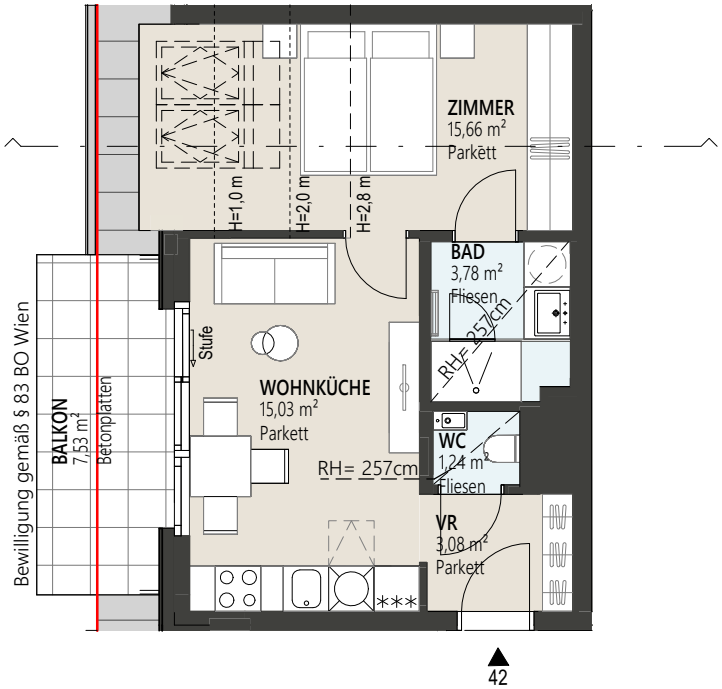

WOHNEN AN DER WIEDNER HAUPTSTRASSE

Wiedner Hauptstraße 140, 1050 Wien

Top 42 - DG Stiege 1 09/2023

Wohnfläche	ca. 38,79m²
Balkon	ca. 7,53m²

Raumhöhe ca. 280cm, in Nebenräumen abgehängte Decke nach tech. Erfodernis

RH	Raumhöhe
AS	Absturzsicherung
———	Baulinie
— — —	Baufluchtlinie
— — —	Dachschräge ca. (cm)
- - - -	Raumhöhe ca. (cm)

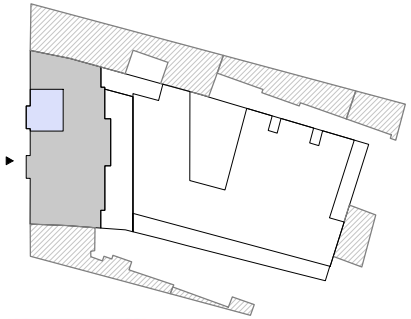

DACHGESCHOSS

0 1 2 3 m

N

Ausstattung gemäß Baubeschreibung, die dargestellte Möbelierung - ausgenommen Dusche, Badewanne, Waschtisch und WC - ist nicht Bestandteil des Lieferumfangs und dient nur als Einrichtungsvorschlag. Alle dargestellten Gegenstände haben symbolhaften Charakter. Druck- und Satzfehler, sowie Irrtümer und bauliche Änderungen vorbehalten. Die Wohnungsgrößen sind Circa- Angaben und können sich durch die Detailplanung ändern. Maßgeblich ist in jedem Fall der Kaufvertrag.

JP Wir haben was für Sie.

EIN PROJEKT DER JP IIMMOBILIENGRUPPE
www.jpi.at